

**NOTA:**  
 Parede Meira  
 Construída em Tabique  
 (madeira e barro)

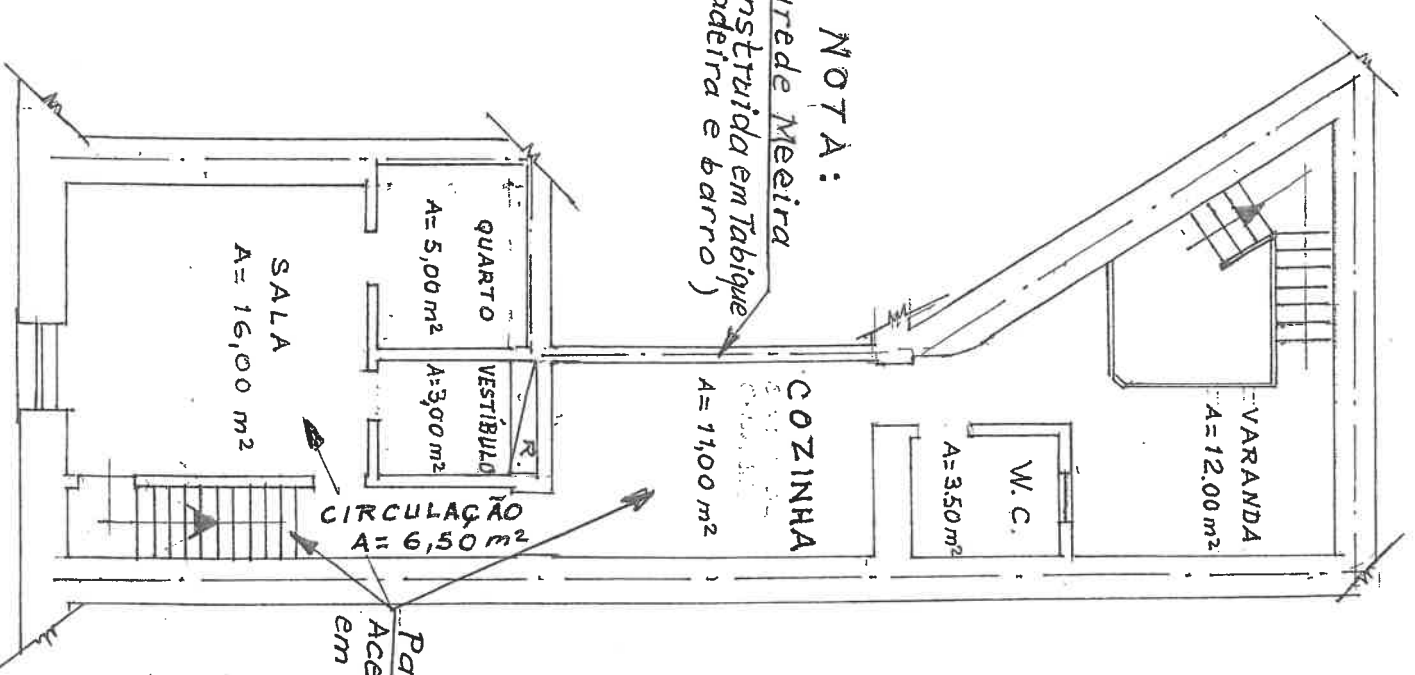

Pavimentos e  
 Acessos const.  
 em Madeira

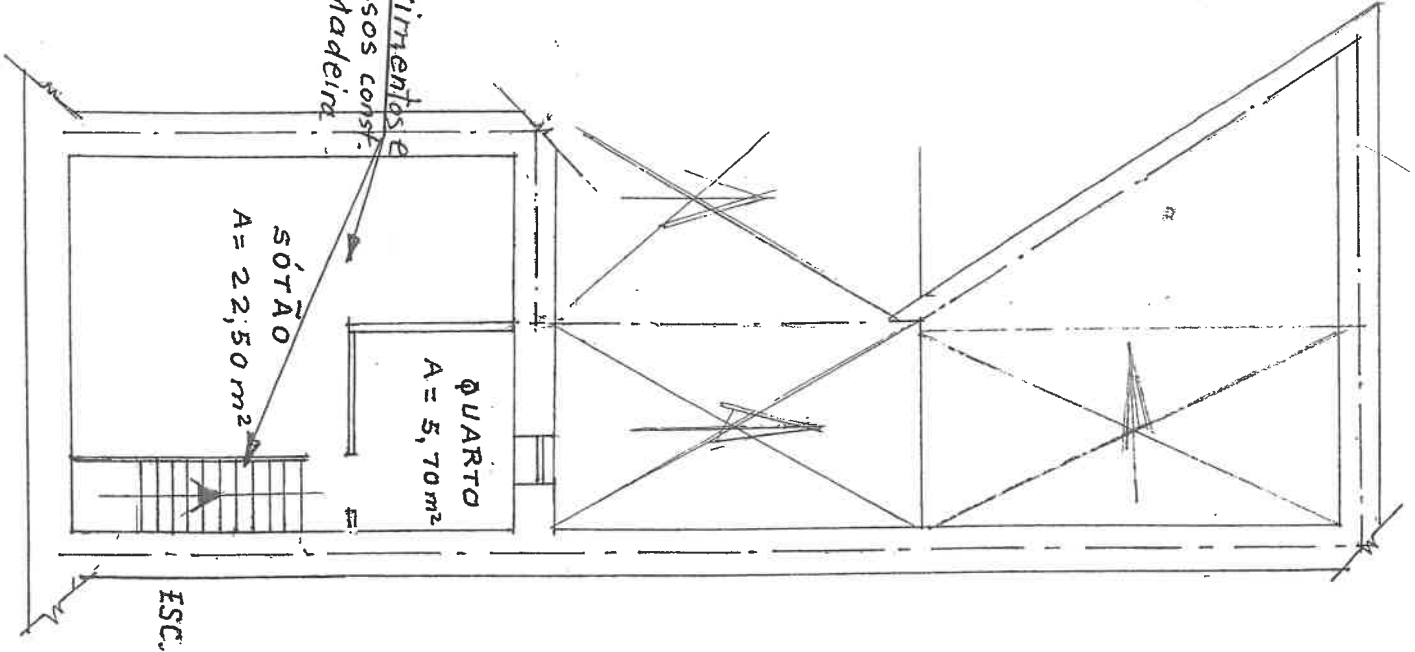

R/CHÃO  
 PRÉDIO URBANO  
 MATRIZ - FREG. - ALCAINS - ART. 143

1º ANDAR  
 PROP. JOSÉ DE SOUSA COELHO MUNHÓS - C.F. Nº 104.396.911

ESC. 1:100