









LEGENDA :

-  "deck" cerâmico tipo "Cinca - Timber" cor cinza
-  paver rectangular cimentício tipo "Presdouro"
-  lajetas cimentícias tipo "Amop - Lajeta betão"
-  superfície a ajardinar
-  limite da área de intervenção / terreno
-  cota altimétrica de piso proposta
-  cota topográfica natural do terreno

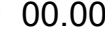
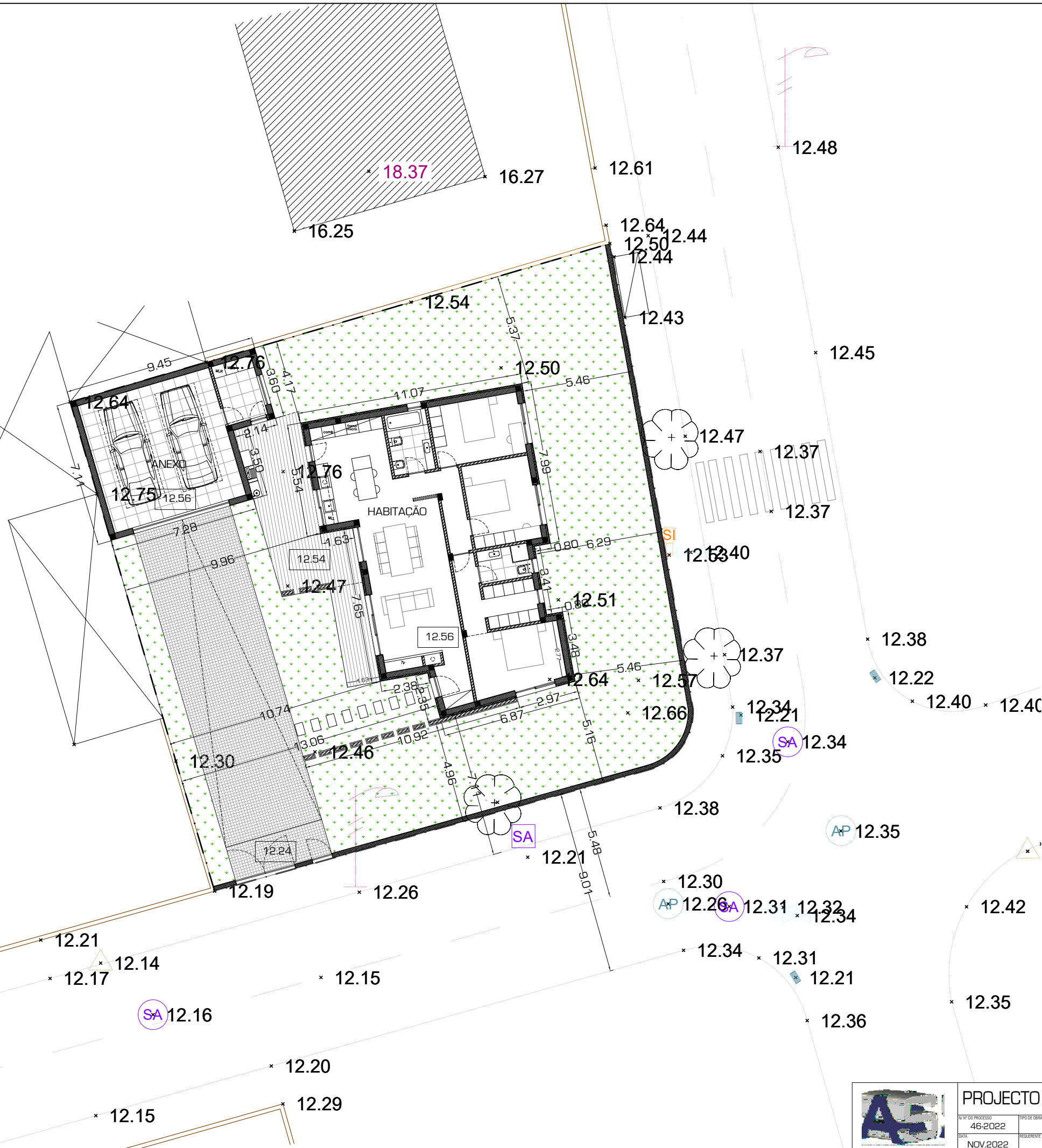
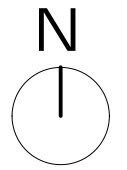

ÁREA DO TERRENO	661,5 m ²
ÁREA DE IMPLANTAÇÃO proposta	204,4 m ²
ÁREA BRUTA DE CONSTRUÇÃO proposta	233,4 m ²
ÁREA IMPERMEABILIZADA proposta	328,6 m ²



 Aristeu & Silva, Lda	PROJECTO DE REDE DE ÁGUAS		PLANTA DE IMPLANTAÇÃO	1
	Nº DO PROCESSO 46-2022	TIPO DE OBRA CONSTRUÇÃO DE HABITAÇÃO E ANEXO	O Técnico, Rafael Alexandre Barros Sousa	
	DATA NOV.2022	REQUERENTE		
	ESCALA 1/200	LOCAL DA OBRA Ruas Infante D. Henrique / do Poder Local - Válega	(Aristeu Manuel de Osório e Silva)	