

registo predial
online

Certidão Permanente

Código de acesso: GP-2032-63472-110608-001357

DESCRIÇÃO FRACÇÃO AUTÓNOMA

COMPOSIÇÃO:

ENTRADA DOIS - PISO QUATRO, Letra B - Habitação do tipo T-TRÊS.

O(A) Ajudante, em substituição
Maria de Fátima Silva Neves Lourenço

INSCRIÇÕES - AVERBAMENTOS - ANOTAÇÕES

Conservatória do Registo Predial de Vila do Conde
AP. 30 de 2017/09/15 08:32:45 UTC - Constituição da Propriedade Horizontal
Registado no Sistema em: 2017/09/15 08:32:45 UTC

Conservatória do Registo Predial de Queluz
AP. 657 de 2020/03/20 13:16:51 UTC - Aquisição
Registado no Sistema em: 2020/03/20 13:16:51 UTC

CAUSA : Compra

SUJEITO(S) ATIVO(S):

** JOSÉ ESPERANÇO

NIF 153345071

Viúvo(a)

Morada: Rua António Albino Machado, Bloco C, Entrda II, 4º.-B

Localidade: Lisboa

SUJEITO(S) PASSIVO(S):

** COOPERATIVA DE HABITAÇÃO ECONÓMICA - UNIDADE DO POVO, CRL
NIPC 500335974

** COOPERATIVA DE HABITAÇÕES ECONÓMICAS 25 DE ABRIL, CRL
NIPC 500336008

O(A) Conservador(a) de Registos
Maria da Conceição Alves de Oliveira

REGISTOS PENDENTES

Não existem registos pendentes.

Certidão permanente disponibilizada em 23-03-2020 e válida até 23-06-2020

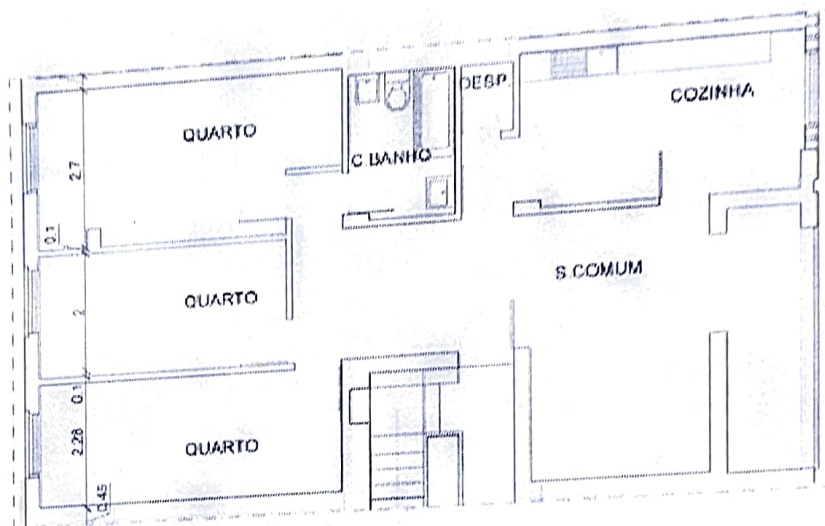

PLANTA DO FOGO - BLOCO C

ENT. II 4ºB

ÁREA BRUTA 88m²

ÁREA ÚTIL 76m²

TIPOLOGIA: T3

SAAL - FONSECAS CALÇADA COOPERATIVAS 25 ABRIL - UNIDADE DO POVO		PLANTA	P 347	320
FICHA DO FOGO	BLOCO C	ENTRADA II_4B		
		escala 1/100	Data	Fev. 2015
HESTNES FERREIRA	ARQUITECTO	Substitui Des. nº	ds	- -