

ANEXO Nº4

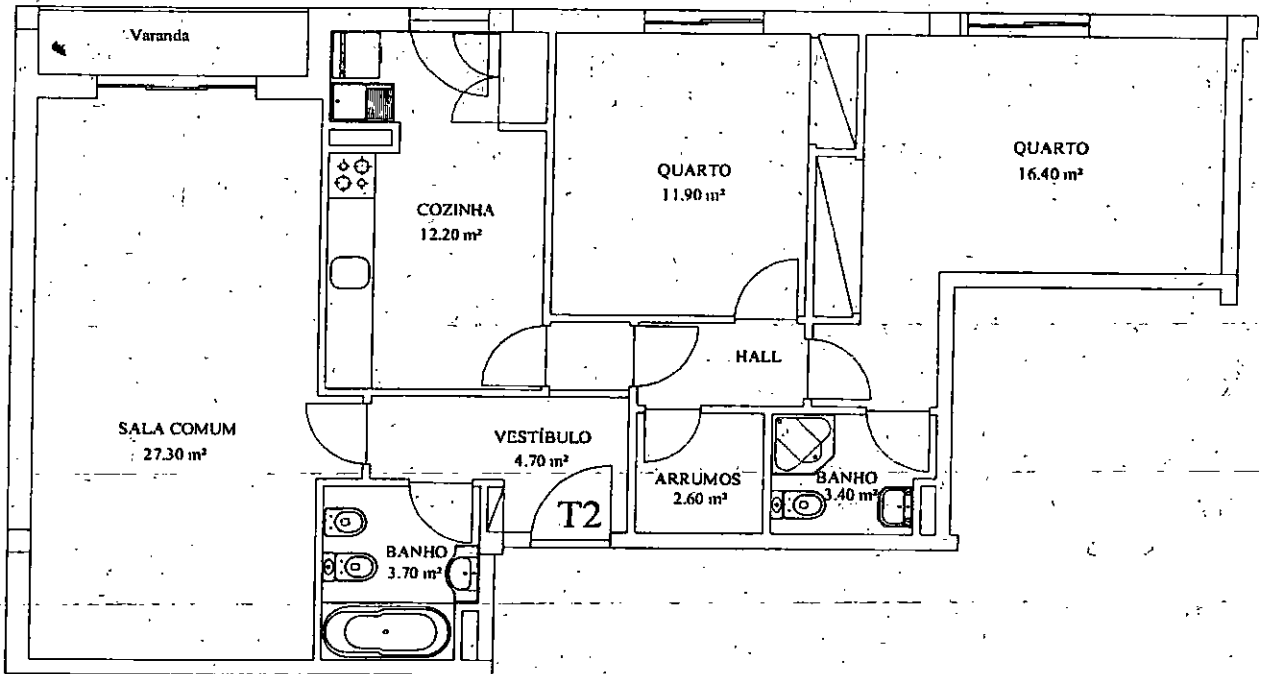

ANEXO Nº 5 ^{DS} 4

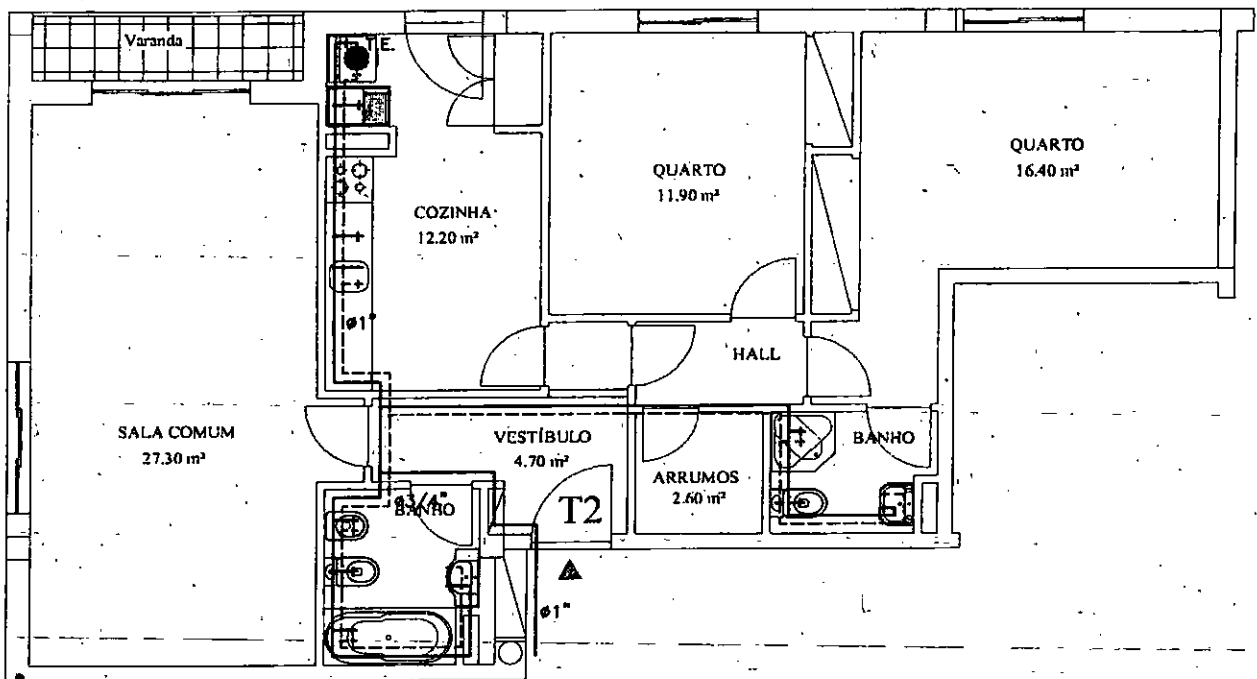

ANEXO Nº 6

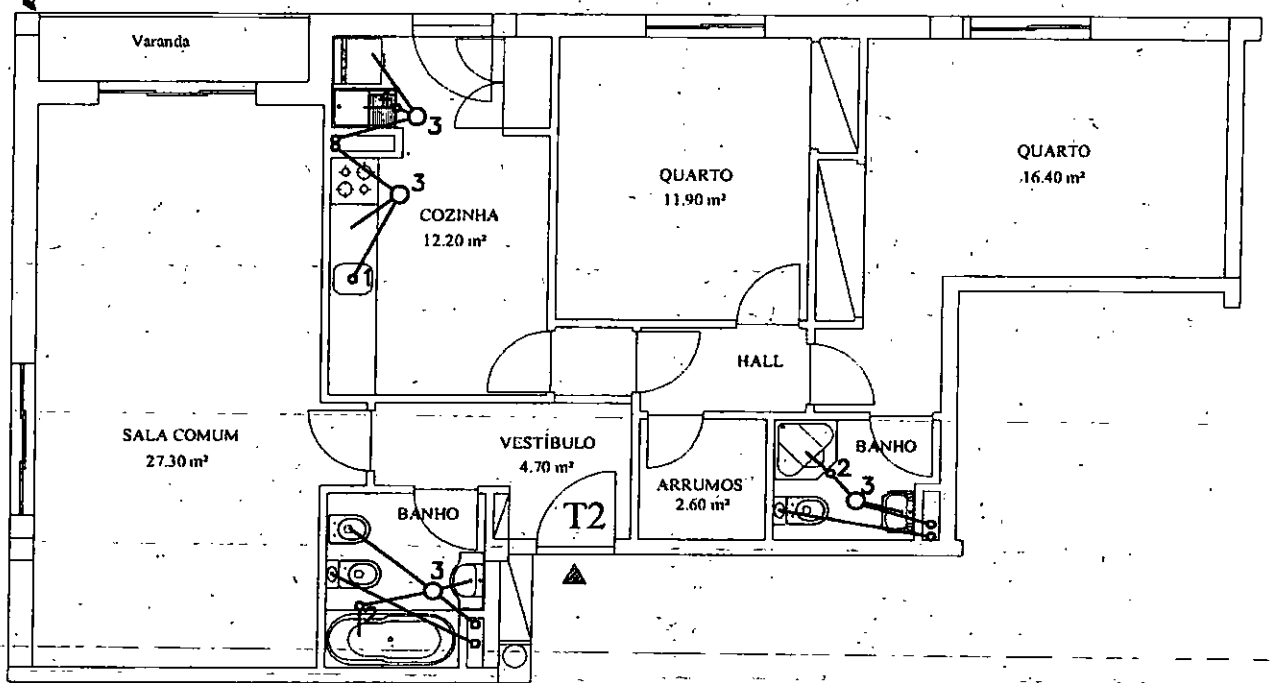

ANEXO Nº 7 ^{ps. 2}

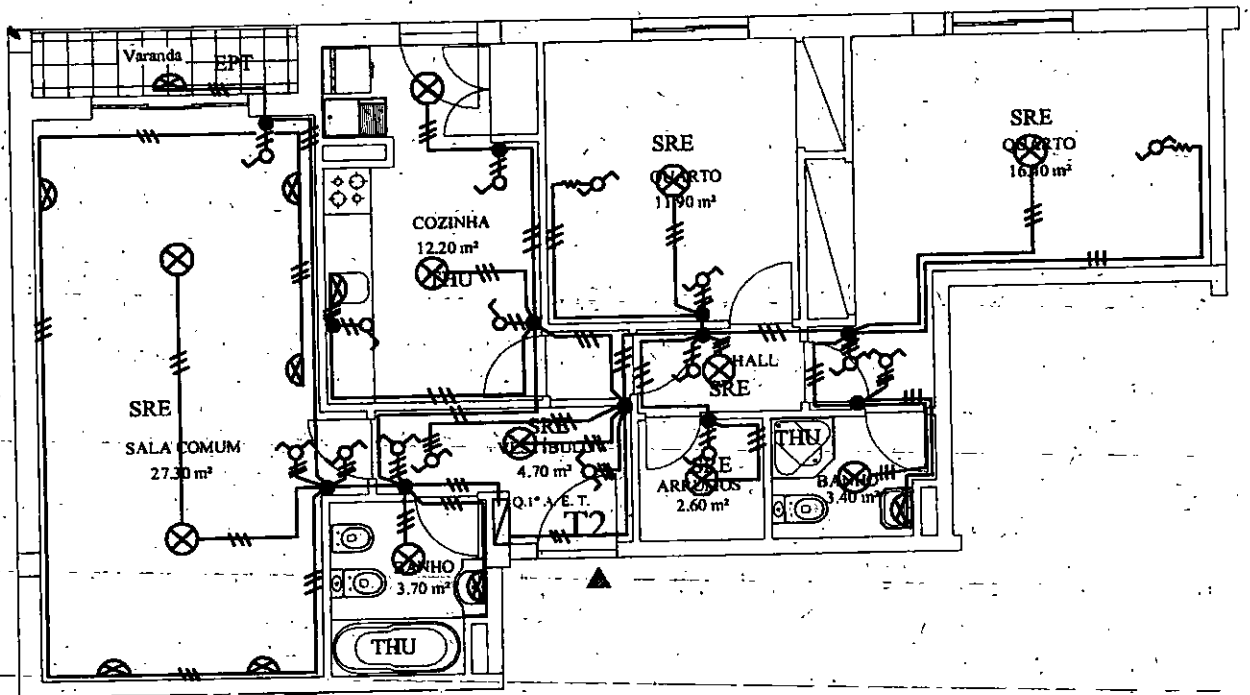

ANEXO Nº8

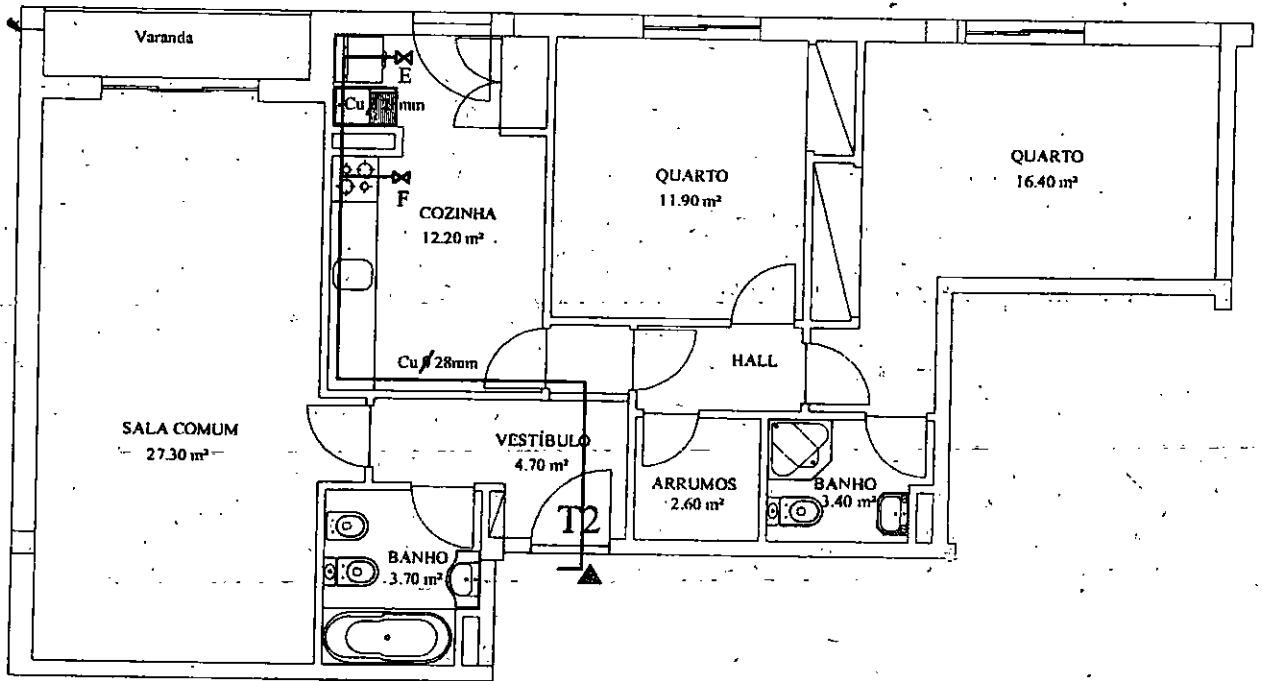

taxa: Trinta, e dois 2013

Barros (Aniquilata cinco anhos)

Escrit. receita pela guia

N.º 903 em 6/6/2013

Func.º [assinatura]

CERTIDÃO

Certifico que está conforme o original, constante do processo nº 6506 / 00, arquivado no Departamento de Gestão Urbanística e Obras Particulares, sendo constituído por Dezoito folhas.

Gondomar 5/06/2013

O Chefe de Divisão

[assinatura]
ARQ.º ANTÓNIO BARROS